COMMUNE DE PLAN-LES-OUATES

ROUTE DE SACONNEX D'ARVE

Tronçon: route du Camp - route de la Chapelle

MODERATION DE TRAFIC

SITUATION
PARTIE 1
N01 - Plan de masse - Dossier DD

PLAN N° 18-42-201	*ECHELLE* 1 : 250	*ETAPE* PROJET DEFINITIF

INDICE			MODIFICATIONS
-	DG	09.10.19	-
A	-	-	-
B	-	-	-
C	-	-	-
D	-	-	-
E	-	-	-
F	-	-	-
G	-	-	-
H	-	-	-
I	-	-	-

BATEC Direction de Travaux SA
Route de Chancy 59 - 1213 Petit-Lancy
Tél. 022 793 73 81 - Fax. 022 793 73 91
batec-ge@batec-ge.ch - www.batec-ge.ch

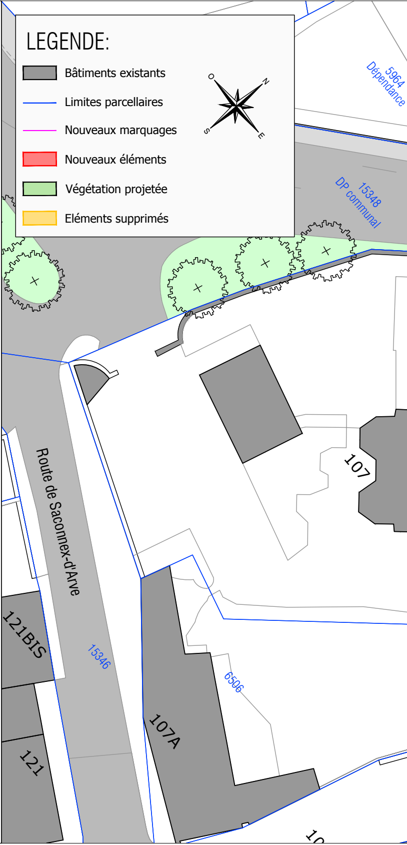

LEGENDE:

- ▨ Bâtiments existants
- — Limites parcellaires
- — Nouveaux marquages
- 🟥 Nouveaux éléments
- 🟩 Végétation projetée
- 🟨 Eléments supprimés

O
N
S
E
5964
Dépendance
15348
DP communal
107
Route de Saconnex-d'Arve
121BIS
15346
6506
107A
121

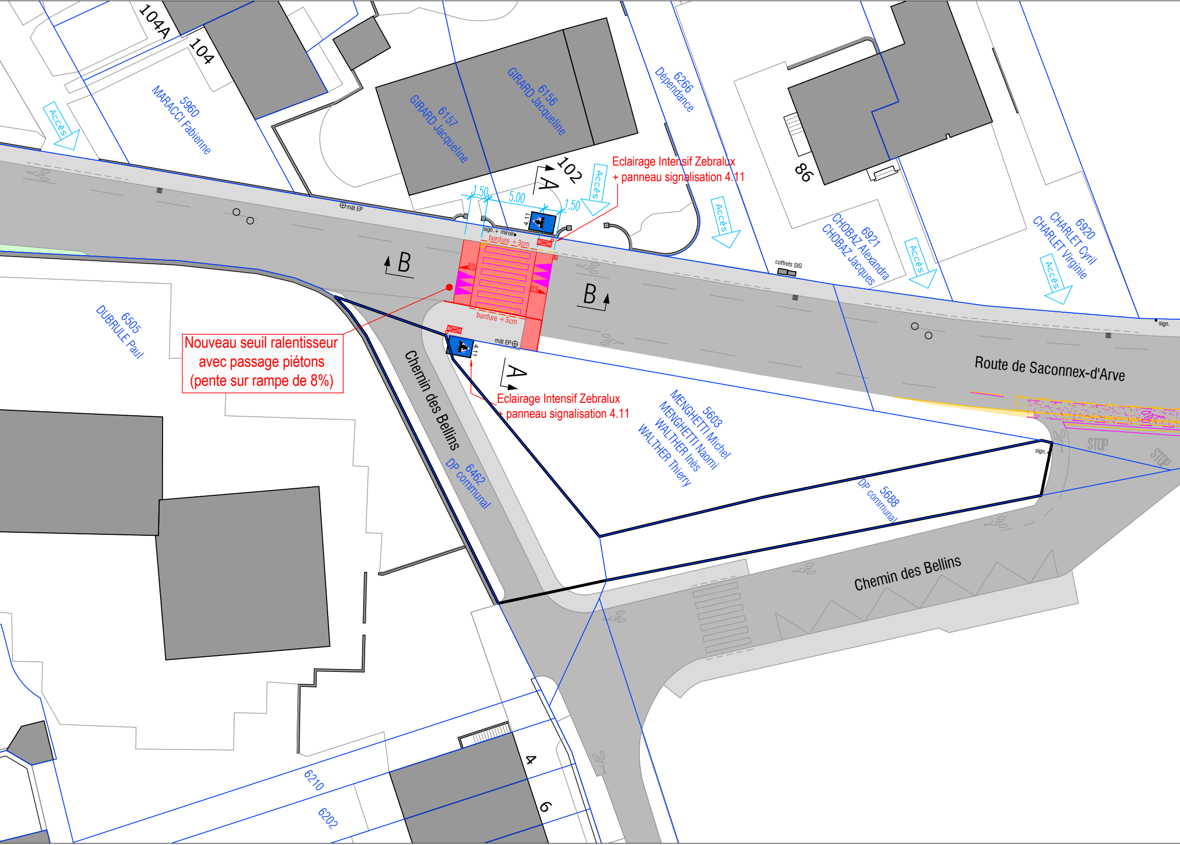
104A
104
5960
MARACCI Fabienne
Accès
6157
GIRARD Jacqueline
6156
GIRARD Jacqueline
6266
Dépendance
102
A
Accès
Eclairage Intensif Zebralux
+ panneau signalisation 4.11
Accès
86
6921
CHOBAZ Alexandra
CHOBAZ Jacques
Accès
6920
CHARLET Cyril
CHARLET Virginie
Accès
mât EP
1.50
5.00
1.50
4.11
sign. + miroir
bordure +3cm
8%
8%
bordure +3cm
B
B
coffrets SIG
sign.
6505
DUBRULE Paul
Nouveau seuil ralentisseur
avec passage piétons
(pente sur rampe de 8%)
mât EP
4.11
A
Eclairage Intensif Zebralux
+ panneau signalisation 4.11
Route de Saconnex-d'Arve
Chemin des Bellins
6462
DP communal
5603
MENGHETTI Michel
MENGHETTI Naomi
WALTHER Inès
WALTHER Thierry
sign.
STOP
STOP
5688
DP communal
Chemin des Bellins
4
6
6210
6202

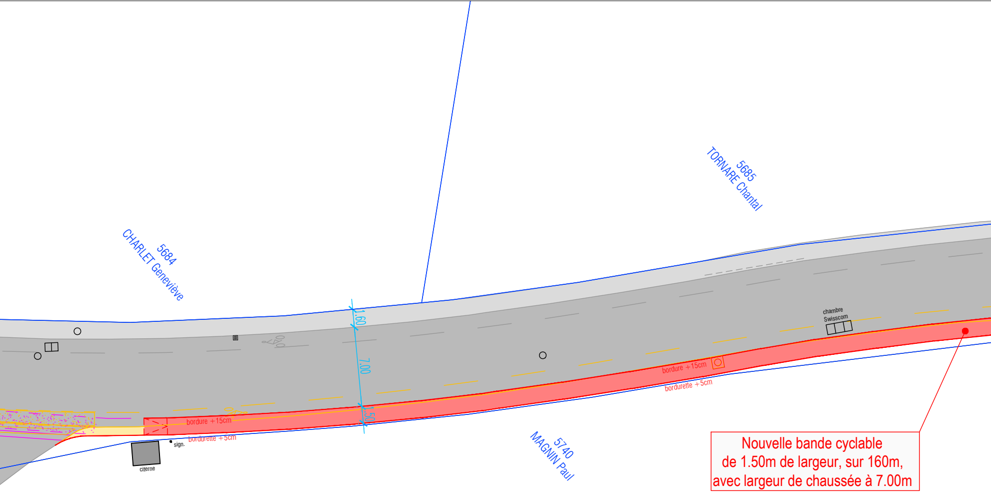
5684
CHARLET Geneviève
5685
TORNARE Chantal
1.60
7.00
1.50
chambre
Swisscom
bordure +15cm
bordurette +5cm
bordure +15cm
bordurette +5cm
sign.
citerne
5740
MAGNIN Paul

Nouvelle bande cyclable
de 1.50m de largeur, sur 160m,
avec largeur de chaussée à 7.00m

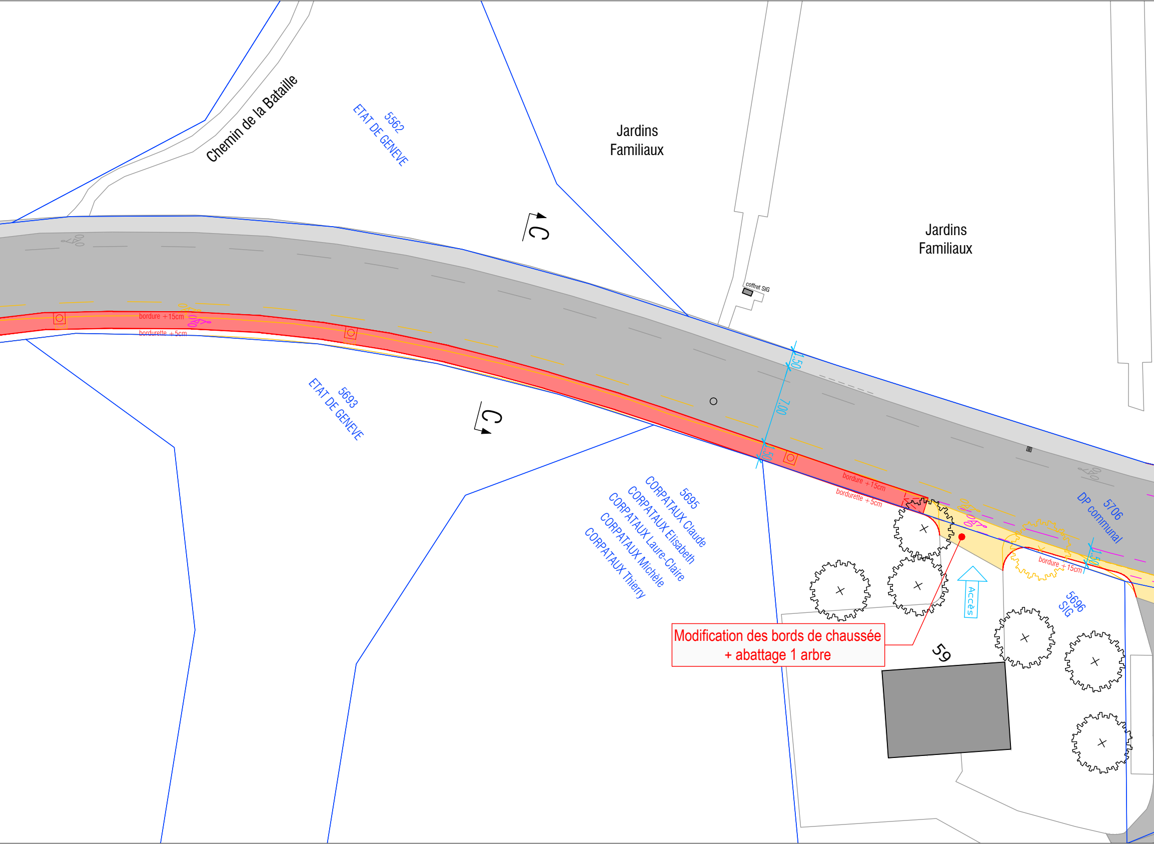
Chemin de la Bataille
5562
ETAT DE GENEVE
Jardins Familiaux
Jardins Familiaux
C
C
coffret SIG
bordure +15cm
bordurette +5cm
5693
ETAT DE GENEVE
1.50
7.00
1.50
5695
CORPATAUX Claude
CORPATAUX Elisabeth
CORPATAUX Laure-Claire
CORPATAUX Michèle
CORPATAUX Thierry
bordure +15cm
bordurette +5cm
5706
DP communal
bordure +15cm
1.50
Accès
5696
SIG
59

Modification des bords de chaussée
+ abattage 1 arbre

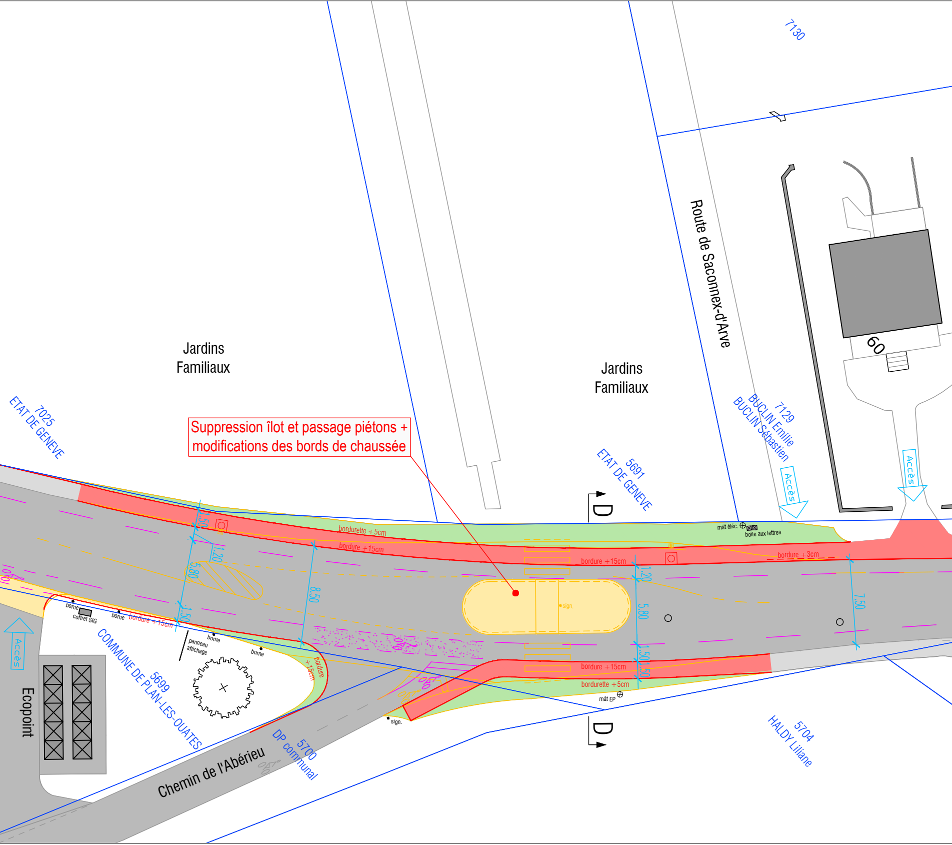
7130
Route de Saconnex-d'Arve
60
Jardins Familiaux
Jardins Familiaux
7025
ETAT DE GENEVE
5691
ETAT DE GENEVE
7129
BUCLIN Emilie
BUCLIN Sébastien
Accès
Accès
Accès
D
D
mât éléc.
boîte aux lettres
bordurette +5cm
bordure +15cm
bordure +15cm
bordure +3cm
bordure +15cm
bordurette +5cm
mât EP
1.50
1.20
5.80
1.50
8.50
1.20
5.80
1.50
1.50
7.50
sign.
sign.
borne
coffret SIG
borne
bordure +15cm
panneau affichage
borne
borne
bordure +15cm
COMMUNE DE PLAN-LES-OUATES
5699
Ecopoint
Chemin de l'Abérieu
5700
DP communal
5704
HALDY Liliane

Suppression îlot et passage piétons + modifications des bords de chaussée

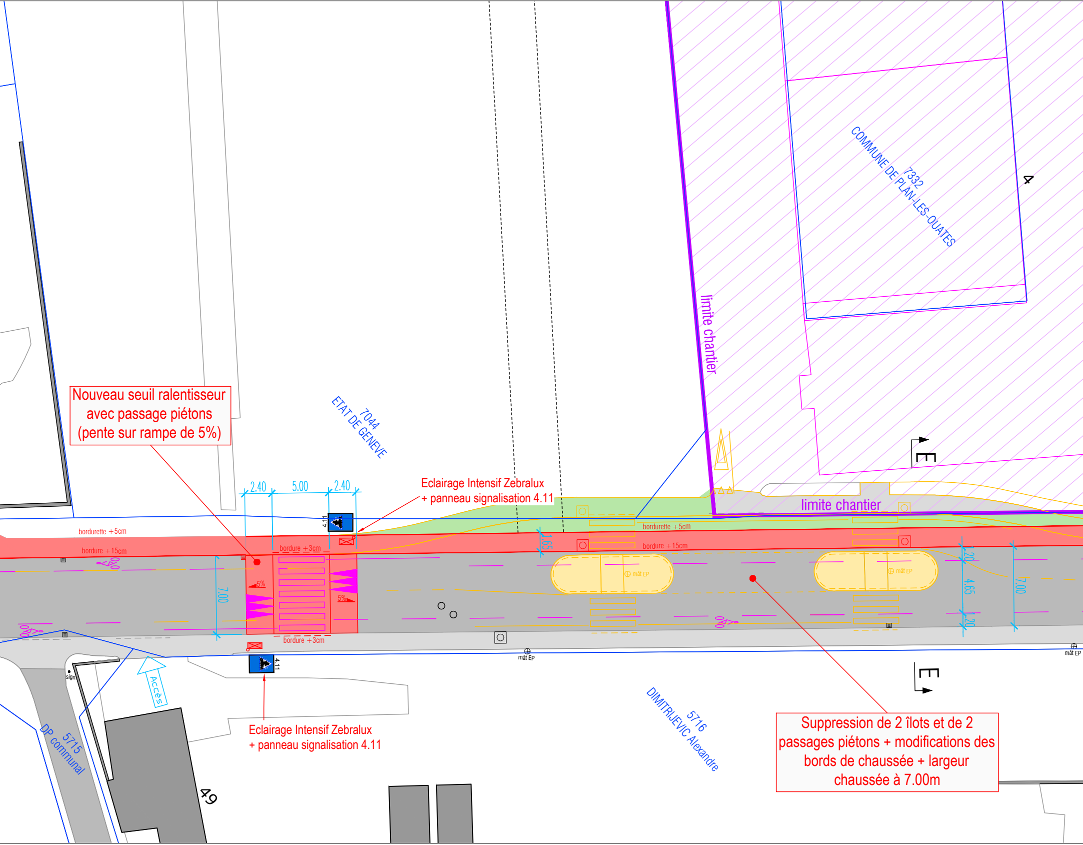

Nouveau seuil ralentisseur avec passage piétons (pente sur rampe de 5%)

Eclairage Intensif Zebralux + panneau signalisation 4.11

Eclairage Intensif Zebralux + panneau signalisation 4.11

Suppression de 2 îlots et de 2 passages piétons + modifications des bords de chaussée + largeur chaussée à 7.00m

7044
ETAT DE GENEVE
7332
COMMUNE DE PLAN-LES-OUATES
4
limite chantier
limite chantier
E
E
2.40
5.00
2.40
7.00
1.65
1.20
4.65
1.20
7.00
bordurette +5cm
bordure +15cm
bordure +3cm
bordure +3cm
bordurette +5cm
bordure +15cm
5%
5%
4.11
4.11
mât EP
mât EP
mât EP
mât EP
Accès
sign.
5715
DP communal
5716
DIMITRIJEVIC Alexandre
49

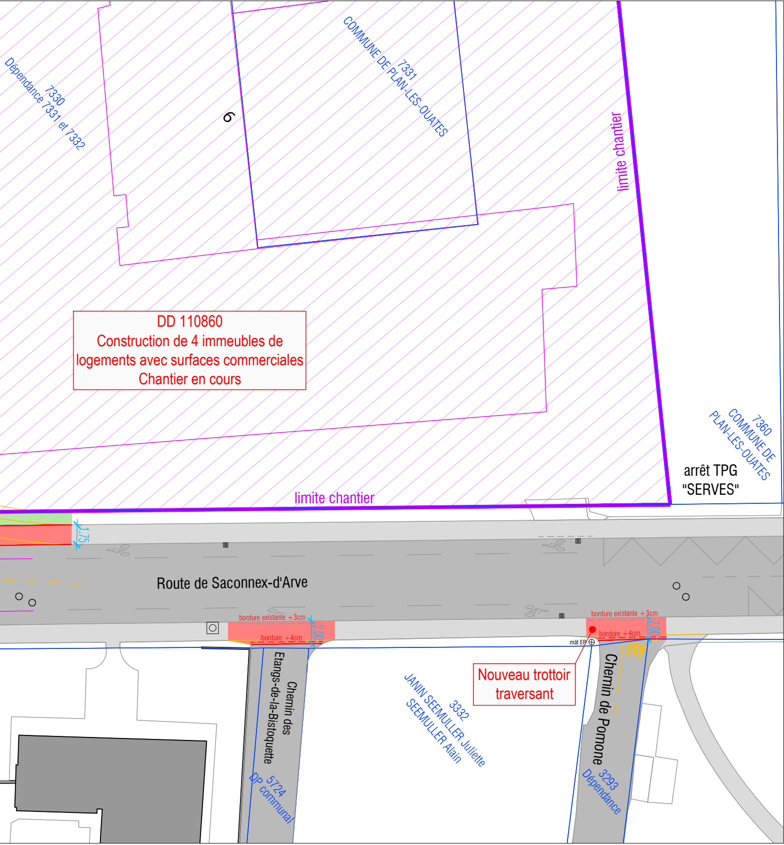
Dépendance 7331 et 7332
7330
6
COMMUNE DE PLAN-LES-OUATES
7331
limite chantier
DD 110860
Construction de 4 immeubles de logements avec surfaces commerciales
Chantier en cours
limite chantier
7360
COMMUNE DE PLAN-LES-OUATES
arrêt TPG "SERVES"
1.75
Route de Saconnex-d'Arve
bordure existante +3cm
bordure +4cm
2.00
bordure existante +3cm
bordure +4cm
2.00
mât EP
STOP
Nouveau trottoir traversant
Chemin des Etangs-de-la-Bistoquette
DP communal
5724
3332
JANIN SEEMULLER Juliette
SEEMULLER Alain
Chemin de Pomone
3293
Dépendance